

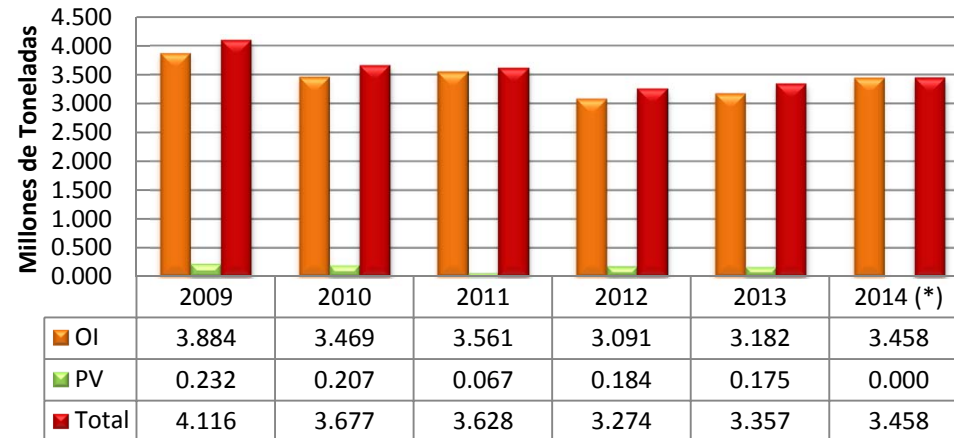

## Producción Nacional Trigo Grano (Riego + Temporal)

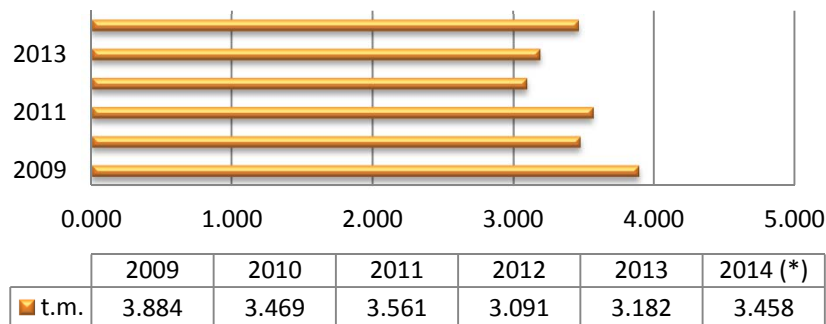

## Producción Otoño Invierno Trigo Grano Año Agrícola (Riego+Temporal) (millones de toneladas)



## Producción Primavera Verano Trigo Grano Año Agrícola (Riego+Temporal) (millones de toneladas)

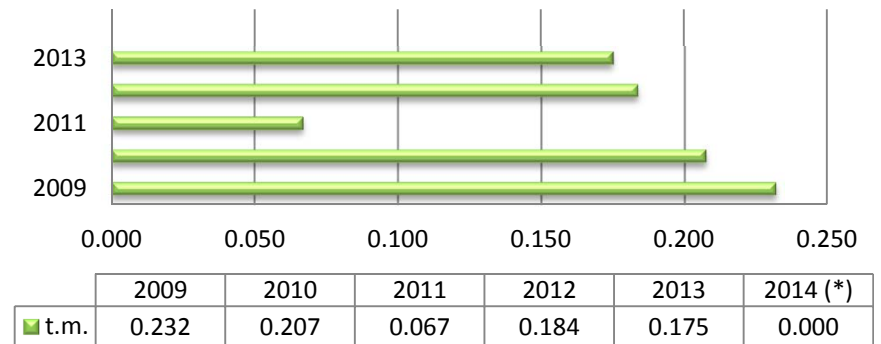

(\*) Elaborado por la Dirección General de Operaciones de ASERCA con datos del SIAP al 23 de julio de 2014.

# TRIGO Estacionalidad por Año Agrícola (oi+pv) del Trigo Grano Riego +Temporal

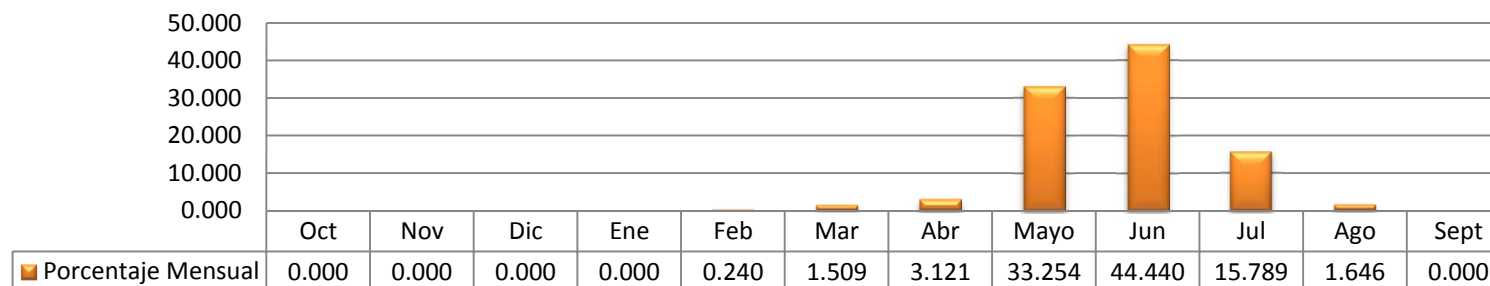

AVANCE DE SIEMBRAS Y COSECHAS TRIGO GRANO POR ESTADO  
AÑO AGRÍCOLA 2014 (PV- OI) (\*)  
RIEGO+TEMPORAL

Estado	Superficie sembrada (ha)	Superficie cosechada (ha)	Superficie siniestrada (ha)	Producción (Ton)	Rendimiento obtenido (ton/ha)
SONORA	302,327	299,764	2,551	1,812,746	6.047
BAJA CALIFORNIA	84,735	81,686	3,049	520,300	6.37
SINALOA	62,292	62,292		275,848	4.428
GUANAJUATO	53,591	43,354		262,623	6.058
MICHOACAN	30,884	29,776		158,510	5.323
CHIHUAHUA	24,767	24,292		144,612	5.953
JALISCO	26,451	20,197	58	128,762	6.375
NUEVO LEON	24,949	24,489		82,775	3.38
COAHUILA	8,275	8,275		28,565	3.452
BAJA CALIFORNIA SUR	5,022	5,022		23,405	4.661
DURANGO	5,195	2,425	310	10,514	4.336
TAMAULIPAS	895	665	180	2,305	3.466
OAXACA	13,200	1,458	57	2,060	1.413
HIDALGO	1,721	353		1,642	4.65
ZACATECAS	15,997	474		1,319	2.783
QUERÉTARO	515	205		860	4.194
PUEBLA	3,936	245		456	1.862
MEXICO	8,837	115		236	2.057
VERACRUZ	951	125		225	1.8
SAN LUIS POTOSI	385	35		109	3.126
CHIAPAS	27	27		10	0.38
MORELOS	340				
TLAXCALA	33,528		130		
<b>TOTAL</b>	<b>708,819</b>	<b>605,272</b>	<b>6,335</b>	<b>3,457,884</b>	<b>5.713</b>

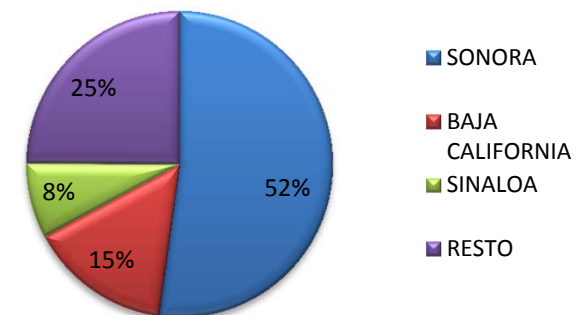

(\*) Elaborado por la Dirección General de Operaciones de ASERCA con datos del SIAP al 23 de julio de 2014.